わさだタウンスペシャルイベント
ホリデー★ホリデー
Information

7/17(土)・18(日)

海の中をイメージした巨大なふわふわ迷路がわっタンに登場！迷路の中はミストが噴射されていて涼しく楽しめます！
消毒ゲートを通って参加してね！

ふわふわスプラッシュ 迷路で遊ぼう！

時間 11:00～16:00　小雨決行 参加無料

場所 フェスタ広場　**対象** 小学生以下のお子様(保護者同伴)

7/22(木)・23(金)

わっタン「わくわくスノーランド」

夏なのに、わっタンに雪がふる!? 冷たくて気持ちいい!!フェスタ広場に雪が舞う楽しいイベントです。

雨天中止 参加無料

時間 ①11:00～ ②12:30～ ③14:00～ ④15:30～

※各回約10分間雪がふります。

各回先着50名様限り

場所 フェスタ広場

対象 3歳以上小学生以下のお子様(保護者同伴)

※事前に参加整理券を配布します。(10:00～)　※当日、混雑の状況により早めに受付を終了させて頂く場合がございます、ご了承ください。　※お子様含め参加する方は必ずマスクの着用をお願いします。

7/24(土)・25(日)

お宝発見！シャカシャカ採掘広場

砂を水にさらしながら、宝石を探し出す採掘体験アトラクション！みんなで挑戦しよう！

各日先着300名様限り

時間 11:00～16:00

場所 フェスタ広場　小雨決行 参加無料

対象 3歳以上小学生以下のお子様(保護者同伴)

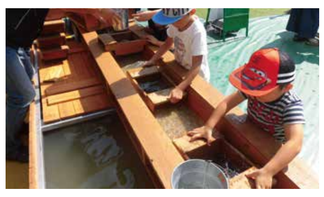

※事前に参加整理券を配布します。(10:00～)※当日、混雑の状況により早めに受付を終了させて頂く場合がございます、ご了承ください。※お子様含め参加する方は必ずマスクの着用をお願いします。

7/31(土)・8/1(日)

ぐでたま クイズラリー

わっタンの店内に設置されたポイントを回りクイズに挑戦！ICタグを受付でもらって参加するデジタル回遊型アトラクションです。ぐでたまのゆる～いクイズに、思わず笑ってしまうこと間違いなしです。ゴールすると「ぐでたまグッズ」やトキハ商品券が当たる抽選会に参加できます。

時間 11:00～16:00　※当日、混雑の状況により早めに受付を終了させて頂く場合がございます、ご了承ください。

場所 【受付】2街区1F　中央通り7丁目

対象 小学生以下のお子様(保護者同伴)

各日先着300名様限り(お一人様1回限り)

参加無料

© 2021 SANRIO CO., LTD.　APPROVAL NO. SP620076
S/D·G

8/7(土)

夏の自由研究！真珠をみつけよう

佐伯市蒲江で育ったアコヤ貝から「真珠」を自分で取り出してもらう体験イベントです。
取り出した真珠はコルク付き小瓶でプレゼント！真珠の生態も勉強できる企画です。

時間 ①11:30～ ②12:30～ ③13:30～ ④14:30～ ⑤15:30～

各回先着12名様限り

場所 2街区1F　中央通り7丁目

対象 3歳以上小学生以下のお子様(保護者同伴)

※トキハわさだタウン内での当日お買上げレシート〈税込〉1,000円ごとにお一人様1枚限り参加整理券をお渡しします。(10:30～)

8/8(日)・9(月)・8/13(金)・14(土)・15(日)

わっタン ちゃぷちゃぷ ボート広場

ちゃぷちゃぷ！スイスイ！かわいいボートに乗って、みんなで楽しく遊ぼう！

時間 11:00～16:00

場所 フェスタ広場

対象 5歳以上小学生以下のお子様(保護者同伴)

※事前に参加整理券を配布します。(10:00～)※当日、混雑の状況により早めに受付を終了させて頂く場合がございます、ご了承ください。

小雨決行 参加無料

お客様へのお願い

- ●マスクの着用をお願いします
- ●手の消毒にご協力お願いします
- ●発熱症状(37.5℃以上)がある場合ご参加をご遠慮ください
- ●フィジカルディスタンス(約2m)にご協力ください

※天候や出演者の都合等また、新型コロナウイルスの感染状況等により、予告なく変更・中止になる場合がございます。
詳細につきましては、トキハわさだタウンのホームページをご確認ください。